GTV LIGHTING

ENCHUFES PARA MUEBLES

ergonomía y funcionalidad

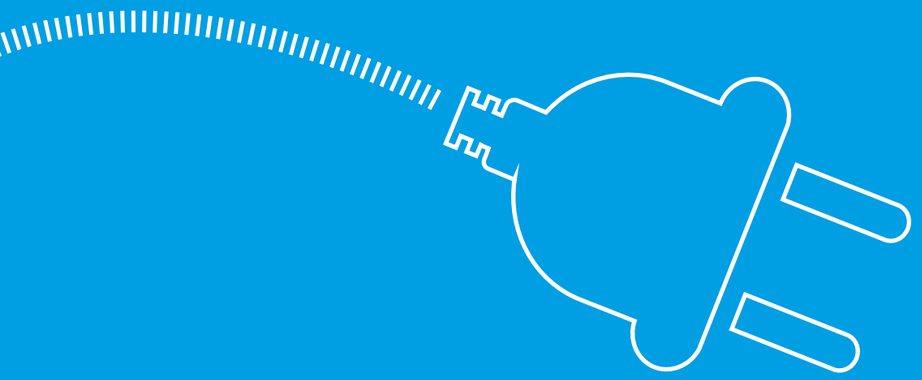

Al diseñar y organizar un espacio de trabajo adecuado, hay que tener en cuenta distintos factores: quién va a utilizar el espacio, con qué frecuencia y de qué forma. No solo es importante elegir el tablero, la silla y la iluminación, sino también prestar atención a la disponibilidad de tomas de corriente: su localización influye sobre la disposición del espacio de trabajo.

La solución a dicho problema consiste en montar modernos enchufes para muebles en los tableros. Los enchufes con un acabado decorativo se integran perfectamente con escritorios, mesas de conferencias o encimeras de cocinas. Se ocultan sutilmente en el tablero, combinando con su superficie sin necesidad de ocupar espacio. Disponen de unas elegantes y delicadas tapas que los protegen frente a los líquidos y la suciedad. Una vez cerrados, los enchufes no son visibles.

Los enchufes aportan una nueva calidad a cualquier espacio. Aumentan el confort y la ergonomía del trabajo, tanto en la oficina como durante el trabajo en casa. GTV Lighting ofrece enchufes para muebles modernos y prácticos, para todo tipo de tableros: encimeras de cocina, mesas, escritorios y muchos otros. Todos enchufes están equipados con puertos USB--C adicionales, conforme a la directiva europea.

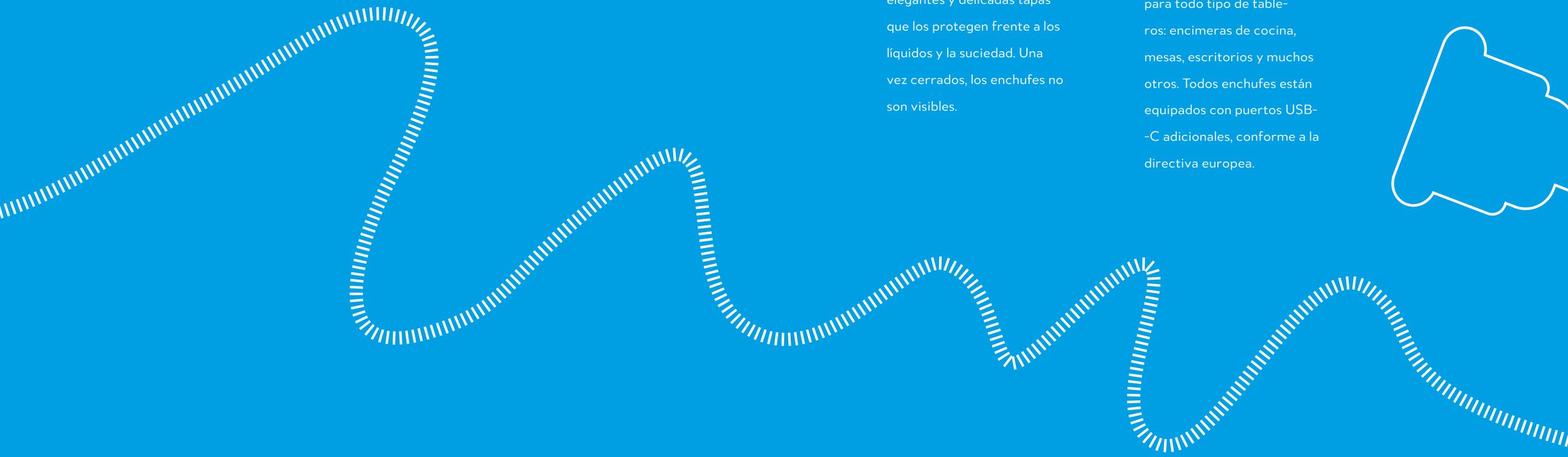

NEW

Enchufe para muebles BAR

MADE IN EUROPE MADE IN

Dos enchufes: french/schuko

Entradas multimedia: HDMI y RJ45

Cargador USB A+C de 20 W, carga rápida de 18 W, 1x HDMI

Fácil conexión de HDMI y RJ45 mediante clavijas

Acabado blanco/negro

GTV LIGHTING

Ordena tus cables para crear un espacio elegante

El enchufe para muebles BAR es una solución muy cómoda para hogares y oficinas. El moderno soporte permite una instalación sencilla y discreta, sin taladrar ni fresar agujeros en el tablero. Por tanto, el efecto es muy limpio. El compacto conjunto de entradas diferenciadas facilita la organización de los cables en un solo lugar y siempre a mano. El enchufe para muebles BAR está disponible en dos acabados básicos, que facilitan la combinación cromática con el tablero del mueble y el estilo interior.

fast charge

NEW

Enchufe para muebles

SHUTTER

Instalación sencilla en un orificio de 80 mm Ø girando el anillo de la carcasa

Enchufe francés/schuko

Color blanco/negro

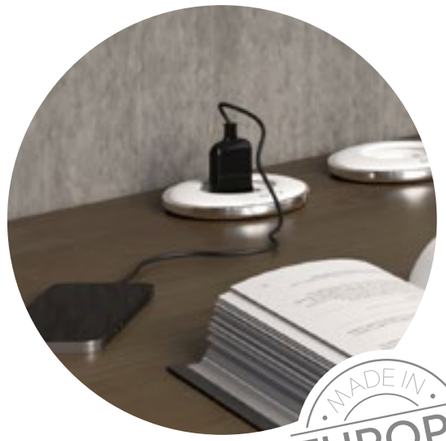

MADE IN EUROPE MADE IN

GTV LIGHTING

Moderno enchufe para muebles con tapa de diseño

La toma única empotrada en el mueble es un complemento funcional tanto para la oficina como el hogar. Permite llevar la alimentación allí donde se necesita. Aporta orden y pulcritud a tu escritorio sin marañas de cables. Fabricado con materiales robustos y duraderos, el enchufe tiene una elegante cubierta que recuerda al obturador de una cámara fotográfica. Puede montarse individualmente de dos, tres u otras combinaciones, facilitando el acceso al número de fuentes de alimentación necesarias. Otras ventajas son su instalación sencilla y rápida y un acabado en dos colores básicos que pueden combinarse fácilmente con el estilo del interior.

NEW

Enchufe para muebles

TOWER

Enchufe francés/schuko

Instalación rápida mediante fijación en un orificio de 80 mm de diámetro

USB A+C de 20W

Toma de carga rápida de 18W

Acabados blanco y negro

MADE IN EUROPE MADE IN

GTV LIGHTING

Enchufe extraíble de estilo moderno

La regleta extraíble Tower es una combinación de funcionalidad y elegancia. Sus dimensiones compactas se integran en la superficie de montaje. En posición recogida, sólo queda al descubierto la elegante tapa. Para extender la regleta sólo hay que presionar el cuadrado interior. La práctica combinación de toma de corriente, USB y función de carga rápida se adaptará a cualquier necesidad.

Funcionará bien en el hogar, la oficina o espacios públicos, añadiendo comodidad con el mejor estilo.

NEW

Enchufe para muebles

FLIP

Versión multimedia: 1x RJ45,1x HDMI

Enchufe francés/schuko

Cargador 2x USB A 12W

MADE IN EUROPE MADE IN

Fácil conexión de HDMI y RJ45 mediante clavijas

Color blanco/negro

Orificio de montaje ø 80 mm

GTV LIGHTING

Enchufe para muebles empotrado con tapa: comodidad y elegancia

El enchufe empotrado para muebles Flip con tapa deslizante es una solución para pisos, oficinas, locales u despachos. Resulta útil cuando se requiere una cómoda organización de los cables. Equipado con una combinación de diferentes tomas de corriente, el dispositivo permite conectar fácilmente varios tipos de aparatos electrónicos sin necesidad de cables alargadores. Puede instalarse en la encimera o en la pared lateral de un mueble, y su instalación se realiza sin esfuerzo y sin necesidad de taladrar ni fresar. El elegante acabado y los detalles refinados le dan un bonito aspecto. La toma tiene una discreta tapa, lo que lahace extremadamente minimalista sin cables enchufados.

Está disponible en dos acabados universales, que combinan a la perfección con el diseño interior.

Enchufe para muebles

PRESTINO

Cierre magnético

Selección automática de los parámetros de carga

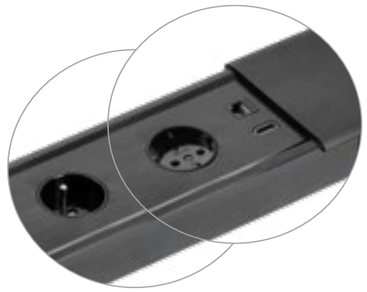

Enchufes schuko/french máx. 16 A

Dispone de puertos USB-A, USB-C, HDMI 2.0, RJ45 CAT.6

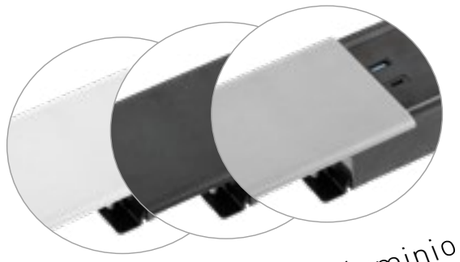

Tres versiones de color: blanco, negro y aluminio

GTV LIGHTING

El diseño práctico y elegante del enchufe aumenta el confort de nuestro trabajo. Prestino ofrece un cierre magnético deslizante que lo protege de la humedad y la suciedad. El enchufe queda a ras de la encimera, creando una superficie casi lisa. Ideal para tableros en oficinas, salas de reuniones, salas de exposiciones, tiendas y hoteles. Es ideal en todas aquellas situaciones en las que nos preocupe la estética del entorno. Sus tres colores de acabado: blanco, negro y aluminio, combinan bien con escritorios en color negro, gris y marrón, conformando un elemento accesorio del escritorio.

Enchufe para muebles

CAMINO

El enchufe para escritorio empotrado Camino es un ejemplo de ergonomía y minimalismo. El enchufe no ocupa mucho espacio, por lo que es ideal para mesas pequeñas y escritorios juveniles. La función de lámpara de cabecera gustará especialmente a los „noctámbulos". Esta solución también es muy útil en la cocina, durante la preparación de comidas. Camino es cómodo de usar: basta con tirar de él hacia arriba hasta que se bloquee la parte inferior. Los cargadores por inducción ya se han convertido en la norma.

En este caso tampoco podían faltar.

Cargador por inducción de 10 W

Función de lámpara de cabecera

Interruptor de tensión adicional en los enchufes

Los puertos más versátiles USB-A y USB-C

Variantes de color: blanco y negro

Inspírate

GTV LIGHTING

Enchufe para muebles

AVARO

Dimensiones compactas

Amplia gama de colores: blanco, negro, aluminio

Posibilidad de montaje invertido

Inspírate

Este enchufe pequeño y compacto es la solución ideal para espacios reducidos, y satisface la demanda de los principales conectores. Avaro puede encontrarse en el equipamiento de escritorios domésticos, habitaciones juveniles y cocinas. Puede montarse de forma invertida, para armarios superiores, y lateral, para los laterales de los armarios y las islas de cocina.

GTV LIGHTING

Enchufe para muebles

AVARO PLUS

Tamaño compacto

Amplia gama de colores: blanco, negro y aluminio

Los puertos más versátiles USB-A y USB-C

Cargador por inducción de 5 W

Inspírate

GTV LIGHTING

El elegante enchufe Avaro Plus supone una versión ampliada del enchufe Avaro. También cuenta con un cargador por inducción, lo que elimina la necesidad de enchufar un cargador tradicional al teléfono. De esta forma, Avaro es ideal para las largas horas de trabajo en el escritorio, especialmente si se utiliza mucho el teléfono. Esta solución será especialmente apreciada por aquellos que trabajan en modo home office. Avaro Plus también puede utilizarse en hoteles, tiendas y universidades. Acabado en negro, blanco y aluminio, ofrece una gran facilidad de elección del color del enchufe para que pueda combinar con nuestro escritorio.

Enchufe para muebles

COMFORT PLUS

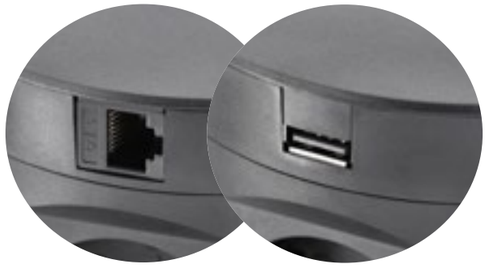

Sistema SOFT OPEN

Multifuncionalidad gracias a 2 tomas RJ45 y 2 puertos USB-A

Señal acústica de inicio de la carga

Cables de red integrados en el enchufe

Cargador por inducción de 5W

Inspírate

GTV LIGHTING

¿Puede la máxima ergonomía ir a la par del diseño? El enchufe Comfort Plus demuestra que esto no solo es posible, sino necesario. El enchufe redondo con cargador por inducción en la tapa mejora notablemente la calidad del trabajo, así como el aviso acústico que señala el inicio de la carga. También cabe destacar las reducidas dimensiones del extensor Comfort Plus, que permite ahorrar mucho espacio. Cuando está cerrado, el enchufe no ocupa espacio y queda discretamente a ras de la superficie del tablero. Gracias a su amortiguador, el enchufe se desliza hacia fuera automáticamente y con suavidad. (SOFT OPEN).

Enchufe para muebles

CHARGER PLUS

Cargador por inducción de 5 W con señal acústica

Inspírate

Puertos intercambiables USB-A, HDMI, RJ-45

Perfil extra bajo que permite su montaje sobre el cajón

El enchufe fácil de usar y de diseño minimalista Charger Plus está diseñado para todo tipo de escritorios y tableros, como encimeras de cocinas. Se caracteriza por un elemento de montaje muy bajo. Charger Plus cuenta con un cargador por inducción en la parte interior de la tapa: para cargar el teléfono, hay que levantar la tapa. Dispone de tres enchufes intercambiables que lo convierten en una solución versátil para una zona de coworking.

Enchufe para muebles

COMFORT

Montaje intuitivo y muy rápido

Ahorro de espacio gracias a la posibilidad de guardarse en el tablero

Gran cantidad de enchufes 3 x AC y 2 x USB-A

El enchufe para muebles Comfort ofrece una amplia gama de aplicaciones: puede montarse en espacios privados y comerciales, como oficinas, salas de conferencias, estudios, tiendas u hoteles. Su montaje es muy sencillo gracias a unas instrucciones detalladas y claras. El usuario puede elegir una variante con o sin dos puertos USB 5V/2A. Una vez terminado el trabajo, el enchufe se retrae fácilmente en el tablero. El acabado plateado aporta elegancia, sutileza y originalidad.

GTV LIGHTING

Enchufe para muebles

CHARGER

Montaje rápido e intuitivo

Diseño compacto y minimalista para quienes aprecian el espacio. El enchufe para muebles Charger ha sido diseñado para escritorios pequeños, como en habitaciones juveniles, de estudiantes, mesas, allí donde cada trozo de espacio es importante. Al terminar de trabajar, basta con cerrar la tapa.

El enchufe es fácil de montar. Además de la toma de corriente, los usuarios disponen de un puerto USB para cargar dispositivos móviles a 5 V/2 A.

Estética tapa embellecedora

Puerto USB-A adicional

Mira lo fácil que es

GTV LIGHTING

Enchufe para muebles

CHARGER MINI

Los enchufes compactos resultan muy útiles en superficies pequeñas, como escritorios y mesas en habitaciones juveniles y de estudiantes. Es perfecto en multitud de situaciones: en la cocina o en una habitación de hotel. Charger Mini es fácil de montar: basta con taladrar un orificio de 60 mm de diámetro.

Tamaño compacto

Acceso al cargador USB con la tapa cerrada

El orificio de montaje es de apenas 60 mm

GTV LIGHTING

Enchufe para muebles

SLIDE

Acabado en acero cepillado

Puerto USB para cargar dispositivos móviles 5 V / 2,4 A

Tapa embellecedora deslizante

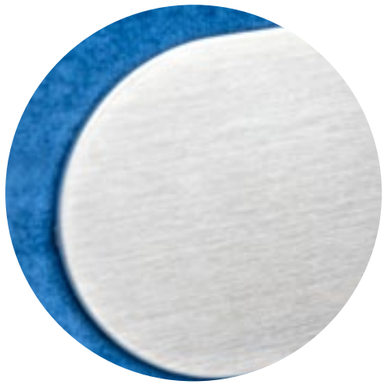

El pequeño y estético enchufe Slide se adapta a lugares expuestos, como mesas de oficina y de conferencias o incluso en los cabeceros de las camas. El acabado en acero cepillado le aporta un toque de elegancia. Hay disponibles una toma de corriente y un puerto USB 5 V/2 A. Tras quitar el enchufe, basta con deslizar la solapa para cerrar la toma, que se integra perfectamente en la superficie del tablero.

Orificio de montaje fi 60 mm

Vista 360º

Mira lo fácil que es

Cable de alimentación de 190 cm de longitud

GTV LIGHTING

Enchufe para muebles

Ø 60

El enchufe para muebles extraíble es una de las soluciones más populares del mercado. Se adapta a espacios pequeños: escritorios pequeños, mesas, encimeras de cocina. Cuando se extrae, hay tres tomas de corriente y dos puertos USB para cargar dispositivos móviles. El enchufe está acabado con una estética tapa. Disponible en dos colores universales: negro y plata.

Ahorra espacio

Vista 360º

Disponible en 2 colores: negro y plata

Orificio de montaje fi 60

GTV LIGHTING

Enchufe para muebles

Ø 100

Elegante tapa embellecedora cromada

Vista 360º

La solución de oficina más popular

Variantes con enchufes schuko y french.

Orificio de montaje fi 100 mm

Cuando no se necesita cada centímetro de espacio, puede utilizarse una versión ligeramente más grande con un diámetro de 100 mm. Cuando se extiende, se disponen de tres tomas de corriente. El enchufe está acabado con una estética tapa. Disponible en dos colores universales: negro y plata.

GTV LIGHTING

Enchufe para muebles

SOFT

Acabado agradable al tacto SOFT TOUCH

Variantes con y sin puerto USB-A

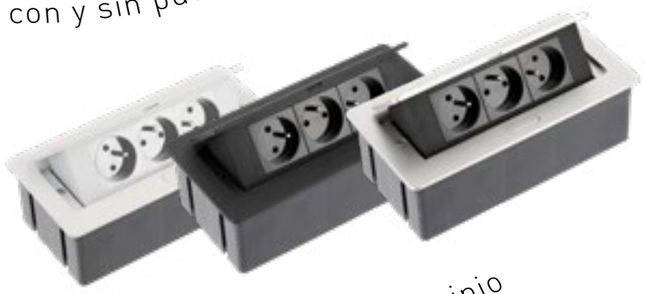

Amplia gama de colores: blanco, negro, aluminio

Sin colisión de los 3 enchufes en ángulo

El enchufe SOFT es el modelo de enchufe más popular de la oferta de GTV. Gracias a su versatilidad, se adapta a todo tipo de tableros: encimeras de cocina, en el despacho y en el salón. Disponible en tres variantes de color: blanco, negro y plata. El acabado satinado y agradable al tacto del enchufe SOFT aumenta el valor estético del producto y mejora el confort de trabajo.

Una gran ventaja es la disposición asimétrica de las tomas de corriente, pudiendo conectar sin problema tres enchufes en ángulo.

Mira lo fácil que es

Vista 360º

Enchufe para muebles

rectangular

Cable de alimentación integrado de 150 cm

Disponible en la variante con USB 5V 2A

Estructura fiable

El clásico enchufe rectangular empotrado será una gran solución para los minimalistas y las personas que valoran la simplicidad. Se integra delicadamente en la superficie de cualquier escritorio o mesa. Está disponible en colores estándar que combinan con la mayoría de los tableros: blanco, negro y aluminio. El producto se presenta en variantes con 3 tomas de corriente y 2 tomas de corriente y 2 puertos USB-A.

GTV LIGHTING

Enchufe para muebles

Es el tipo de enchufe más común en las oficinas. Gracias a su cepillo flexible, puede cerrarse sin desconectar los aparatos que alimenta. Esto permite trabajar cómodamente y colocar, p. ej., un proyector o un ordenador sobre él. El cierre del enchufe ayuda a conservar el espacio. Dispone de tomas de corriente y puerto USB para cargar dispositivos móviles.

Puerto USB 5V 2A

Cepillo flexible

Posibilidad de cerrar el enchufe sin desconectar los dispositivos

Vista 360º

GTV LIGHTING

Enchufe para muebles

de esquina

Cable de alimentación de 150 cm

Incluye protección frente a la sobretensión y el sobrecalentamiento

Posibilidad de montaje en armarios sin perder espacio

Puerto USB 5V 2A

Vista 360º

Un enchufe para muebles en ángulo es una solución ideal cuando no es posible ocultar el enchufe en el tablero. Nos proporciona un amplio margen de maniobra: podemos montarlo debajo de armarios, en la esquina de una habitación o incluso dentro de los armarios. Su ángulo de inclinación facilita el uso del enchufe. Está disponible en versión aluminio con panel negro. El producto se presenta en variantes con 3 y 4 tomas de corriente. Dispone de puertos USB para cargar dispositivos móviles.

GTV LIGHTING

Cargador por inducción

LUX

Cable de alimentación de 150 cm

Estético acabado cromado

Destinado a tableros de 32 mm de grosor

Potencia de carga de 10 W

El cargador es un dispositivo muy útil tanto en la oficina como en casa. Este moderno y elegante modelo presente en nuestra oferta es una forma cómoda de cargar dispositivos móviles bajo cualquier condición. Una indudable ventaja es su estético acabado, que le permite convertirse en un elemento decorativo de la mesa. Esto contribuye a mantener el espacio ordenado, especialmente en zonas expuestas y representativas, como mesas de salas de conferencias, espacios de reunión de clientes comerciales, espacios de oficinas modernas y zonas públicas como museos y galerías. Estos pequeños elementos pueden aumentar el prestigio y la comodidad.

GTV LIGHTING

Cargador por inducción

bajo tablero

El cargador por inducción bajo tablero es una gran solución para los minimalistas a los que no les gusta tener muchos aparatos eléctricos en la superficie y aprecian las ideas modernas. Esta situación del cargador permite disponer de espacio en la mesa y cargar cualquier dispositivo colocándolo sobre el tablero, por encima del cargador. Una ventaja adicional del cargador es que no hay que perforar el tablero de la mesa para montarlo. El uso del cargador es fácil y cómodo.

Cable de alimentación de 150 cm

Montaje sin dañar la parte visible del tablero

Potencia de carga de 10 W

GTV LIGHTING

Cargador por inducción

z USB

Vista 360º

Carga inductiva y tradicional mediante USB-A

Puerto USB 5V, 2,1 A

Potencia de carga por inducción de 10 W

Cargador por inducción universal con puerto USB adicional, que permite conectar cualquier dispositivo, p. ej., una lámpara de escritorio, un segundo teléfono, una tableta o un cargador para auricu-lares inalámbricos. Esta característica adicional lo convierte en un dispositivo muy versátil que facilita nuestro trabajo diario.

GTV LIGHTING

enchufe para muebles / cargador	índice	tipo de enchufe	carga maxima admisible	Cargador por inducción	USB	ranura adicional	Longitud del cable	color
PRESTINO	AE-PB2FPRES-20	2 x french	3500 W	-	USB-A USB-C	1 x RJ45 1 x HDMI 2.0"	150 cm	negro
	AE-PB2SPRES-20	2 x schuko						
	AE-PB2FPRES-53	2 x french						aluminio
	AE-PB2SPRES-53	2 x schuko						
	AE-PB2FPRES-10	2 x french						blanco
	AE-PB2SPRES-10	2 x schuko						
CAMINO	AE-BPW2FCAM-20	2 x french	3500 W	10 W	USB-A USB-C	-	150 cm	negro
	AE-BPW2SCAM-20	2 x schuko						
	AE-BPW2FCAM-10	2 x french						blanco
	AE-BPW2SCAM-10	2 x schuko						
AVARO	AE-PB1FAVA-20	1 x french	3500 W	-	2 x USB-A	-	150 cm	negro
	AE-PB1SAVA-20	1 x schuko						
	AE-PB1FAVA-53	1 x french						aluminio
	AE-PB1SAVA-53	1 x schuko						
	AE-PB1FAVA-10	1 x french						blanco
	AE-PB1SAVA-10	1 x schuko						
AVARO PLUS	AE-PB1FAVAP-20	1 x french	3500 W	5 W	USB-A USB-C	-	150 cm	negro
	AE-PB1SAVAP-20	1 x schuko						
	AE-PB1FAVAP-53	1 x french						aluminio
	AE-PB1SAVAP-53	1 x schuko						
	AE-PB1FAVAP-10	1 x french						blanco
	AE-PB1SAVAP-10	1 x schuko						
COMFORT PLUS	AE-BPW4F120P-20	4 x french	3500 W	5 W	2 x USB-A	2 x RJ45	150 cm	negro
	AE-BPW4S120P-20	4 x schuko						
	AE-BPW4F120P-10	4 x french						blanco
	AE-BPW4S120P-10	4 x schuko						
CHARGER PLUS	AE-BPW1FACP-20	1 x french	3500 W	5 W	USB-A USB-C	1 x RJ45 1 x HDMI 2.0 1 x USB-A	150 cm	negro
	AE-BPW1SACP-20	1 x schuko						
	AE-BPW1FACP-10	1 x french						blanco
	AE-BPW1SACP-10	1 x schuko						
COMFORT	AE-BPW3S100U-53	3 x schuko	3600 W	-	2 x USB-A	-	190 cm	aluminio
	AE-BPW3U100U-53	3 x french						
	AE-BPW4S100-53	4 x schuko			-			
	AE-BPW4U100-53	4 x french						
CHARGER	AE-BPW1S2UCH-80	1 x schuko	3600 W	-	2 x USB-A	-	150 cm	plata
	AE-BPW1U2UCH-80	1 x french						
CHARGER MINI	AE-BPW1U1UCH-53	1 x french	3600 W	-	1 x USB-A	-	190 cm	plata
	AE-BPW1S1UCH-53	1 x schuko						
SLIDE	AE-BPW1S1UCH-51	1 x schuko	3500 W	-	1 x USB-A	-	190 cm	aluminio
	AE-BPW1U1UCH-51	1 x french						

enchufe para muebles / cargador	índice	tipo de enchufe	carga maxima admisible	Cargador por inducción	USB	ranura adicional	Longitud del cable	color
fi 60	AE-BPW3S60-20	3 x schuko	3600 W	-	-	-	150 cm	negro
	AE-BPW3S60-80	3 x schuko						plata
	AE-BPW3S60U-20	3 x schuko			2 x USB-A			negro
	AE-BPW3S60U-80	3 x schuko						plata
	AE-BPW3U60-20	3 x french			-			negro
	AE-BPW3U60-80	3 x french						plata
	AE-BPW3U60U-20	3 x french			2 x USB-A			negro
	AE-BPW3U60U-80	3 x french						plata
fi 100	AE-BPW3GS-20	3 x schuko	3600 W	-	-	-	150 cm	negro
	AE-BPW3GS-80	3 x schuko						plata
	AE-BPW3GU-20	3 x french						negro
	AE-BPW3GU-80	3 x french						plata
SOFT	AE-PBSC3GS-10	3 x schuko	3600 W	-	-	-	150 cm	blanco
	AE-PBSC3GS-20N	3 x schuko						negro
	AE-PBSC3GS-53	3 x schuko						aluminio
	AE-PBSUC2GS-10	3 x schuko			2 x USB-A			blanco
	AE-PBSUC2GS-20N	3 x schuko						negro
	AE-PBSUC2GS-53	3 x schuko						aluminio
	AE-PBSC3GU-10	3 x french			-			blanco
	AE-PBSC3GU-20N	3 x french						negro
	AE-PBSC3GU-53	3 x french						aluminio
	AE-PBSUC2GU-10	3 x french			2 x USB-A			blanco
	AE-PBSUC2GU-20N	3 x french						negro
	AE-PBSUC2GU-53	3 x french						aluminio
rectangular	AE-PBC3GU-10	3 x french	3600 W	-	-	-	150 cm	blanco
	AE-PBC3GU-53	3 x french						aluminio
	AE-PBC3GU-20	3 x french						negro
rectangular	AE-PBU2GU-10	2 x french	3600 W	-	2 x USB-A	-	150 cm	blanco
	AE-PBU2GU-53	2 x french						aluminio
	AE-PBU2GU-20	2 x french						negro
	AE-PBC3GS-53BKS	3 x schuko	3600 W		-	-	150 cm	aluminio
	AE-PBC3GU-53BKS	3 x french						aluminio
	AE-PBC3GS2U-53BKS	3 x schuko			2 x USB-A			aluminio
	AE-PBC3GU2U-53BKS	3 x french						aluminio
de esquina	AE-PBKT4S-80	4 x schuko	3600 W	-	-	-	150 cm	plata
	AE-PBKT4U-80	4 x french						plata
	AE-PBKT3S2U-80	3 x schuko			2 x USB-A			plata
	AE-PBKT3U2U-80	3 x french						plata
LUX	AE-ZLADLUX-40	-	-	10 W	-	-	200 cm	cromo
bajo tablero	AE-ZLADPOD-20	-	-	10 W	-	-	150 cm	negro
z USB	AE-ZUSB-20	-	-	10 W	1 x USB-A	-	200 cm	negro

enchufe para muebles / cargador	índice	tipo de enchufe	carga maxima admisible	Cargador por inducción	USB	ranura adicional	Longitud del cable	color
BAR	AE-GM2FBAR-20	2 x french	3500 W	-	USB-A USB-C	1 x RJ45 1 x HDMI	150 cm	negro
	AE-GM2FBAR-10	2 x french						blanco
	AE-GM2SBAR-20	2 x schuko						negro
	AE-GM2SBAR-10	2 x schuko						blanco
SHUTTER	AE-GM1FSHU-20	1 x french	3500 W	-	-	-	150 cm	negro
	AE-GM1FSHU-10	1 x french						blanco
	AE-GM1SSHU-20	1 x schuko						negro
	AE-GM1SSHU-10	1 x schuko						blanco
TOWER	AE-GMW1FTOW-20	1 x french	3500 W	-	USB-A USB-C	-	150 cm	negro
	AE-GMW1FTOW-10	1 x french						blanco
	AE-GMW1STOW-20	1 x schuko						negro
	AE-GMW1STOW-10	1 x schuko						blanco
FLIP	AE-GM1FFLI-20	1 x french	3500 W	-	2 x USB-A	2 x RJ45	150 cm	negro
	AE-GM1FFLI-10	1 x french						blanco
	AE-GM1SFLI-20	1 x schuko						negro
	AE-GM1SSLI-10	1 x schuko						blanco